InsureKidsNow.gov

Campaña Nacional
Vincular a los Niños a una Cobertura

"TRANQUILIDAD" :30 ANUNCIO DE SERVICIO PÚBLICO (PSA)

SPANISH

SUPER: InsureKidsNow.gov.

Empezamos con el logotipo de InsureKidsNow.gov.

SUPER: InsureKidsNow.gov
1-877-KIDS-NOW

Se ve una familia en forma del logotipo de InsureKidsNow.gov caminando afuera.

VO: Medicaid y CHIP ofrecen cobertura médica gratuita o a bajo costo para niños y adolescentes.

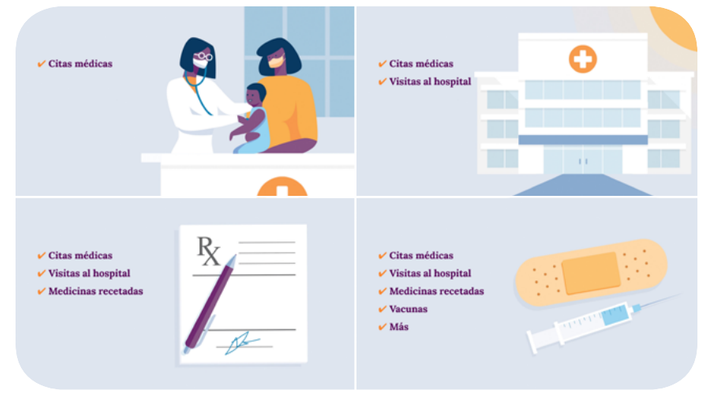

SUPER: Citas médicas, Visitas al hospital, Medicinas recetadas, Vacunas, Más

Escenas pasan rápidamente ilustrando la narración.

VO: Estos programas cubren citas médicas, visitas al hospital, medicinas recetadas, vacunas y más.

SUPER: InsureKidsNow.gov
1-877-KIDS-NOW

Una mamá juega con su bebé.

VO: Como padres, quedamos tranquilos...

SUPER: InsureKidsNow.gov
1-877-KIDS-NOW

Cortamos a un adolescente que baja una rampa en patineta y se estrella.

VO: ... porque nuestros hijos están asegurados si se enferman o lastiman.

SUPER: InsureKidsNow.gov
1-877-KIDS-NOW

Cortamos al mismo adolescente, ahora con el brazo enyesado, sentado en el sofá y compartiendo música con su papá.

VO: Usted también podría calificar para Medicaid,...

Una mamá vigila a su hijo durmiendo.

VO: ...aún si ha solicitado antes.

SUPER: La inscripción siempre está abierta.

La cámara se acerca progresivamente a la ventana y se enfoca en el cielo de noche.

VO: La inscripción siempre está abierta.

SUPER: InsureKidsNow.gov
1-877-KIDS-NOW Pagado por el Departamento de Salud y Servicios Humanos de los Estados Unidos

VO: Visite InsureKidsNow.gov o llame al 1-877-KIDS-NOW. Pagado por el Departamento de Salud y Servicios Humanos de los Estados Unidos.

May 2020